

Landschaftsschutzgebiet  
Dresdner Heide

LSG

Baubereich B 6  
Bautzener Landstraße  
Weißig - Bühlau  
Baulänge ca. 950 m

Baubereich B 6  
Bautzener Landstraße  
Rosendorf - Weißig  
Baulänge ca.3.100 m

Ende der Baustrecke  
Wildschutzzaun  
Ortslage Bühlau

Beginn der Baustrecke  
Wildschutzzaun  
Knotenpunkt B6/S177

Straßenbauverwaltung aufgestellt: Landeshauptstadt Dresden	Unterlage: 2 <b>Übersichtslageplan</b>
Straße / Abschnittsnummer / Station: B 6 Bautzener Landstraße / Rosendorf - Weißig - Bühlau	Maßstab: 1 : 25.000
PROJIS-Nr.:	Datum: 18.01.2023

Errichtung von Wildschutzzäunen  
zur Abwehr der Afrikanischen Schweinepest (ASP)  
B 6 - Bautzener Landstraße zwischen Rosendorf, Weißig und Bühlau

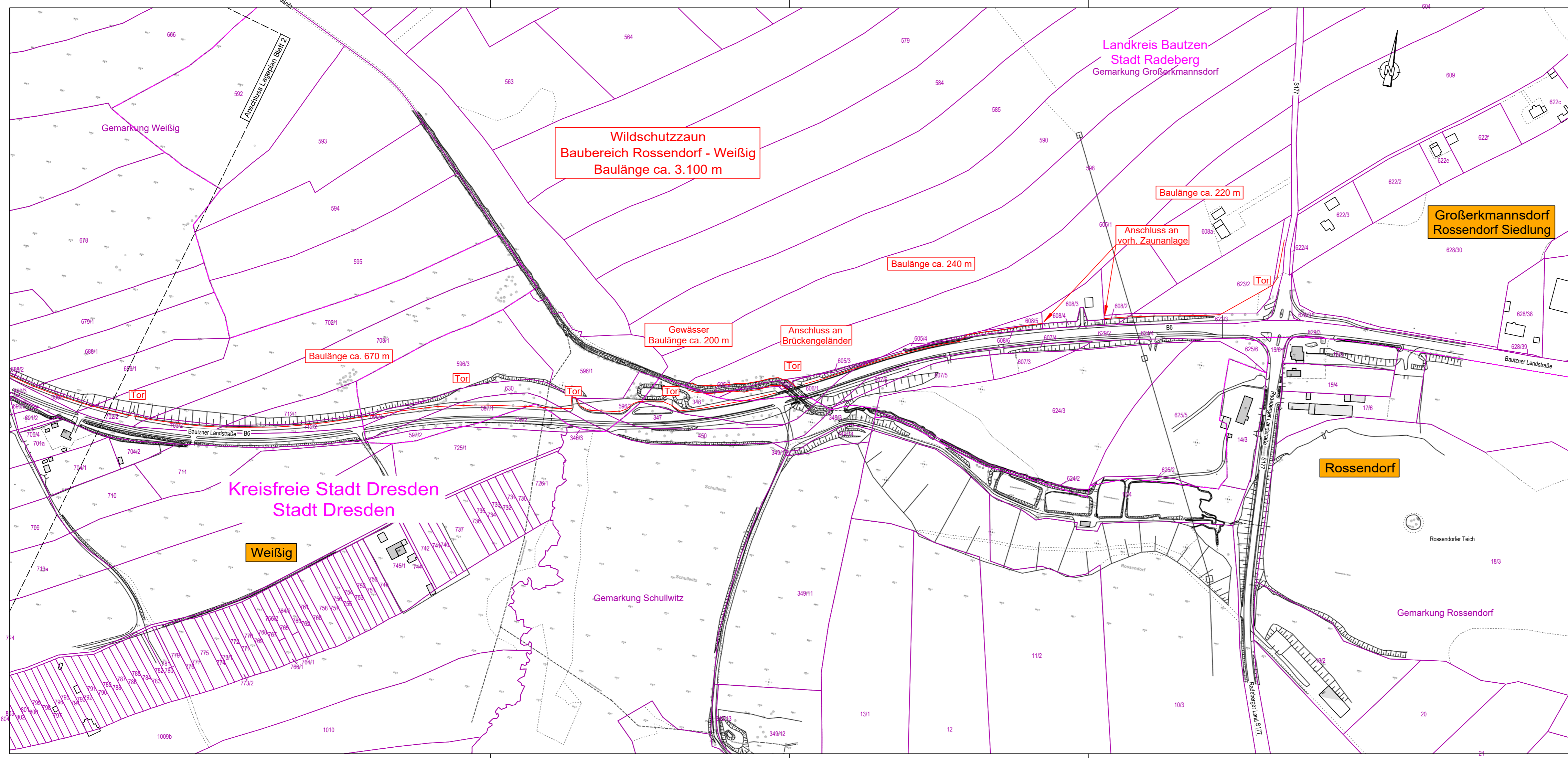

Entwurfsbearbeitung	bearbeitet	Datum	Name
	gezeichnet		
	geprüft		
Projekt-Nr.:			

Auftraggeber <b>Landeshauptstadt Dresden</b> <b>Stadtverwaltung</b> Geschäftsbereich Stadtentwicklung, Bau, Verkehr und Liegenschaften Amt für Hochbau und Immobilienverwaltung Abt. Baumanagement  Rathaus Dr.-Külz-Ring 19 01067 Dresden	Tel.: +49 351 4880 Fax: +49 351 4882231 E-Mail: stadtverwaltung@dresden.de	bearbeitet	Datum	Name
		gezeichnet		
		geprüft		

Nr.	Art der Änderung	Datum	Zeichen
-----	------------------	-------	---------

## VERGABEUNTERLAGE

Straßenbauverwaltung Landeshauptstadt Dresden  Straße / Abschn.-Nr. / Station: B 6 Bautzener Landstraße / Rossendorf - Weißig - Bühlau PROJIS-Nr.:	Unterlage / Blatt-Nr.: 2 / 1 <b>Lageplan</b>  Maßstab: 1:2500
---	--

**Errichtung von Wildschutzzäunen**  
**zur Abwehr der Afrikanischen Schweinepest (ASP)**  
**B 6 - Bautzener Landstraße zwischen Rossendorf, Weißig und Bühlau**

aufgestellt:  
 Landeshauptstadt Dresden  
  
 Dresden, den .....

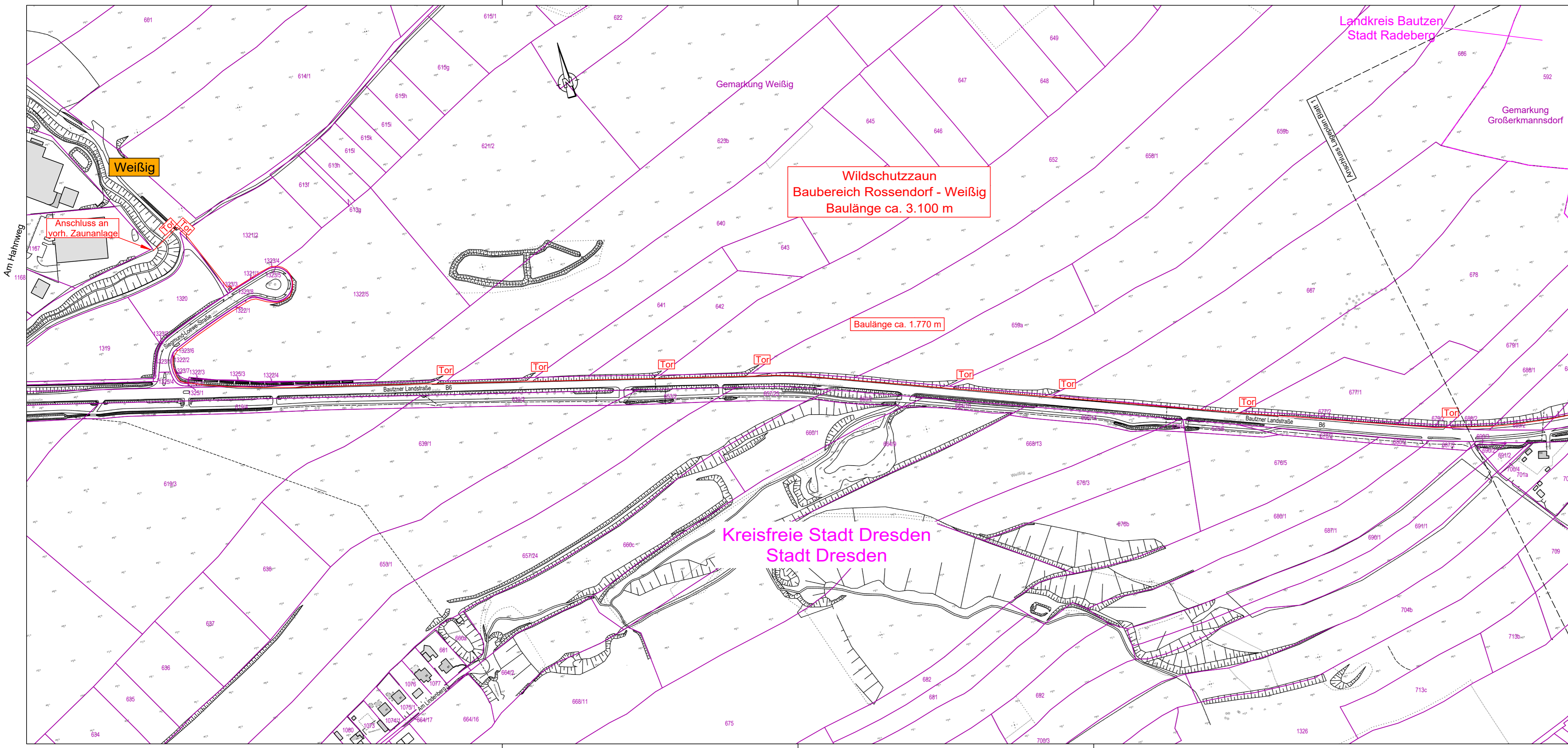

Landkreis Bautzen  
Stadt Radeberg

Gemarkung Weißig

Gemarkung  
Großerkmannsdorf

Wildschutzzaun  
Baubereich Rossendorf - Weißig  
Baulänge ca. 3.100 m

Baulänge ca. 1.770 m

Kreisfreie Stadt Dresden  
Stadt Dresden

Entwurfsbearbeitung	bearbeitet	Datum	Name
	gezeichnet		
	geprüft		
Projekt-Nr.:			

Auftraggeber <b>Landeshauptstadt Dresden</b> <b>Stadtverwaltung</b> Geschäftsbereich Stadtentwicklung, Bau, Verkehr und Liegenschaften Amt für Hochbau und Immobilienverwaltung Abt. Baumanagement  Rathaus Dr.-Külz-Ring 19 01067 Dresden	bearbeitet	Datum	Name
	gezeichnet		
	geprüft		
Tel.: +49 351 4880 Fax: +49 351 4882231 E-Mail: stadtverwaltung@dresden.de			

Nr.	Art der Änderung	Datum	Zeichen

# VERGABEUNTERLAGE

Straßenbauverwaltung Landeshauptstadt Dresden  Straße / Abschn.-Nr. / Station: B 6 Bautzener Landstraße / Rossendorf - Weißig - Bühlau PROJIS-Nr.:	Unterlage / Blatt-Nr.: 2 / 2 <b>Lageplan</b>  Maßstab: 1:2500
---	--

**Errichtung von Wildschutzzäunen**  
**zur Abwehr der Afrikanischen Schweinepest (ASP)**  
**B 6 - Bautzener Landstraße zwischen Rossendorf, Weißig und Bühlau**

aufgestellt: Landeshauptstadt Dresden  Dresden, den	
--	--

--	--

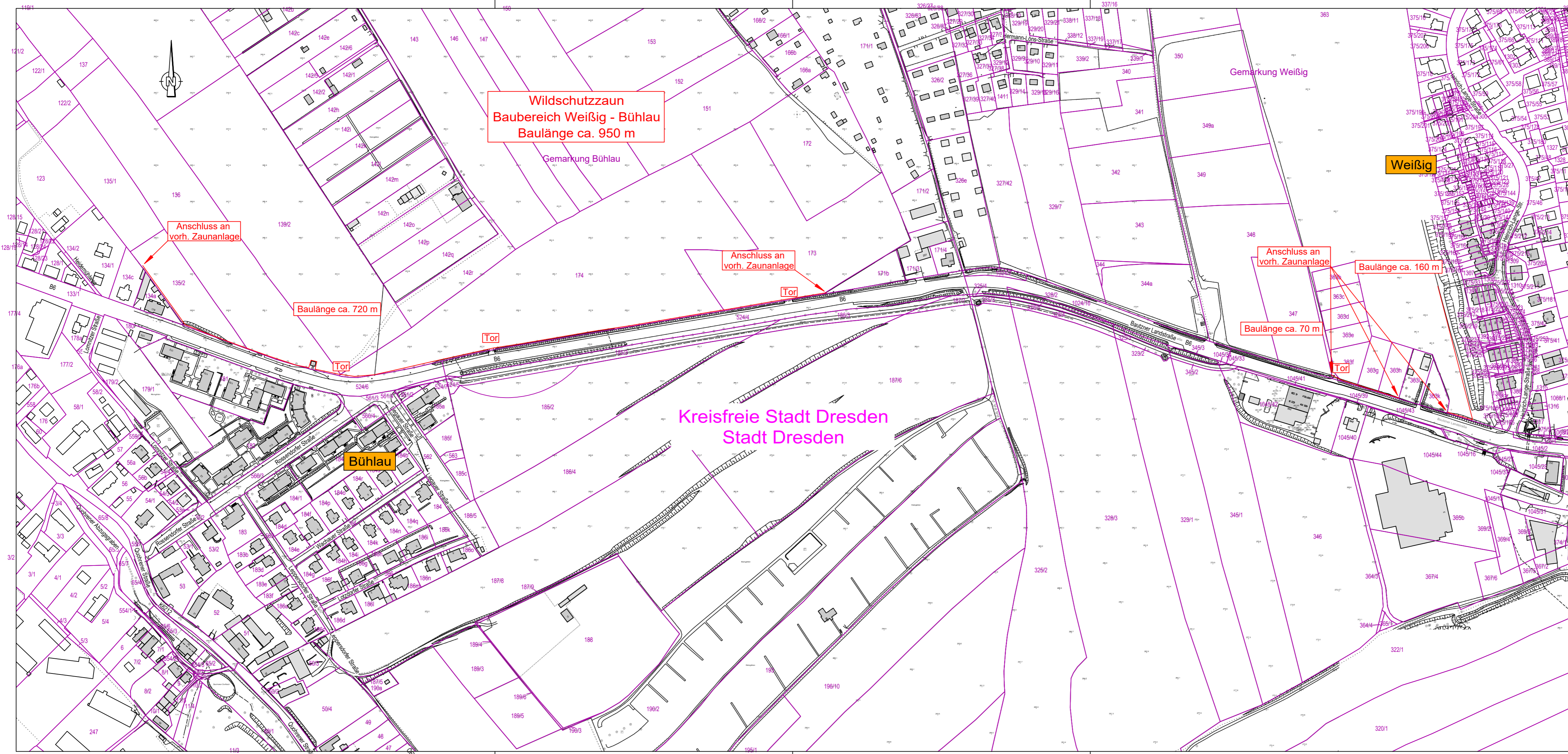

Wildschutzzaun  
Baubereich Weißig - Bühlau  
Baulänge ca. 950 m

Anschluss an  
vorh. Zaunanlage

Baulänge ca. 720 m

Anschluss an  
vorh. Zaunanlage

Anschluss an  
vorh. Zaunanlage

Baulänge ca. 160 m

Baulänge ca. 70 m

Kreisfreie Stadt Dresden  
Stadt Dresden

Bühlau

Weißig

Entwurfsbearbeitung	bearbeitet	Datum	Name
	gezeichnet		
	geprüft		
Projekt-Nr.:			

Auftraggeber Landeshauptstadt Dresden Stadtverwaltung Geschäftsbereich Stadtentwicklung, Bau, Verkehr und Liegenschaften Amt für Hochbau und Immobilienverwaltung Abt. Baumanagement Rathaus Dr.-Külz-Ring 19 01067 Dresden	bearbeitet	Datum	Name
	gezeichnet		
	geprüft		
Tel.: +49 351 4880 Fax: +49 351 4882231 E-Mail: stadtvverwaltung@dresden.de			

Nr.	Art der Änderung	Datum	Zeichen

# VERGABEUNTERLAGE

Straßenbauverwaltung Landeshauptstadt Dresden	Unterlage / Blatt-Nr.: 2 / 3 Lageplan
Straße / Abschn.-Nr. / Station: B 6 Bautzener Landstraße / Rossendorf - Weißig - Bühlau	Maßstab: 1:2500
PROJIS-Nr.:	

Errichtung von Wildschutzzäunen  
zur Abwehr der Afrikanischen Schweinepest (ASP)  
B 6 - Bautzener Landstraße zwischen Rossendorf, Weißig und Bühlau

aufgestellt: Landeshauptstadt Dresden	
Dresden	den